GEOM. MANUEL CIVA
studiociva@gmail.com

Corcagnano, via Terza Julia n° 26
43124 Parma
cell.: 328-8535149

TAVOLA
STATO DI FATTO

TITOLI ABILITATIVI

A

PERMESSO DI COSTRUIRE PER OPERE DI AMPLIAMENTO FABBRICATO AD USO ARTIGIANALE ME.BER S.r.l.

Committente:
BERTOZZI Andrea e BERTOZZI Paolo
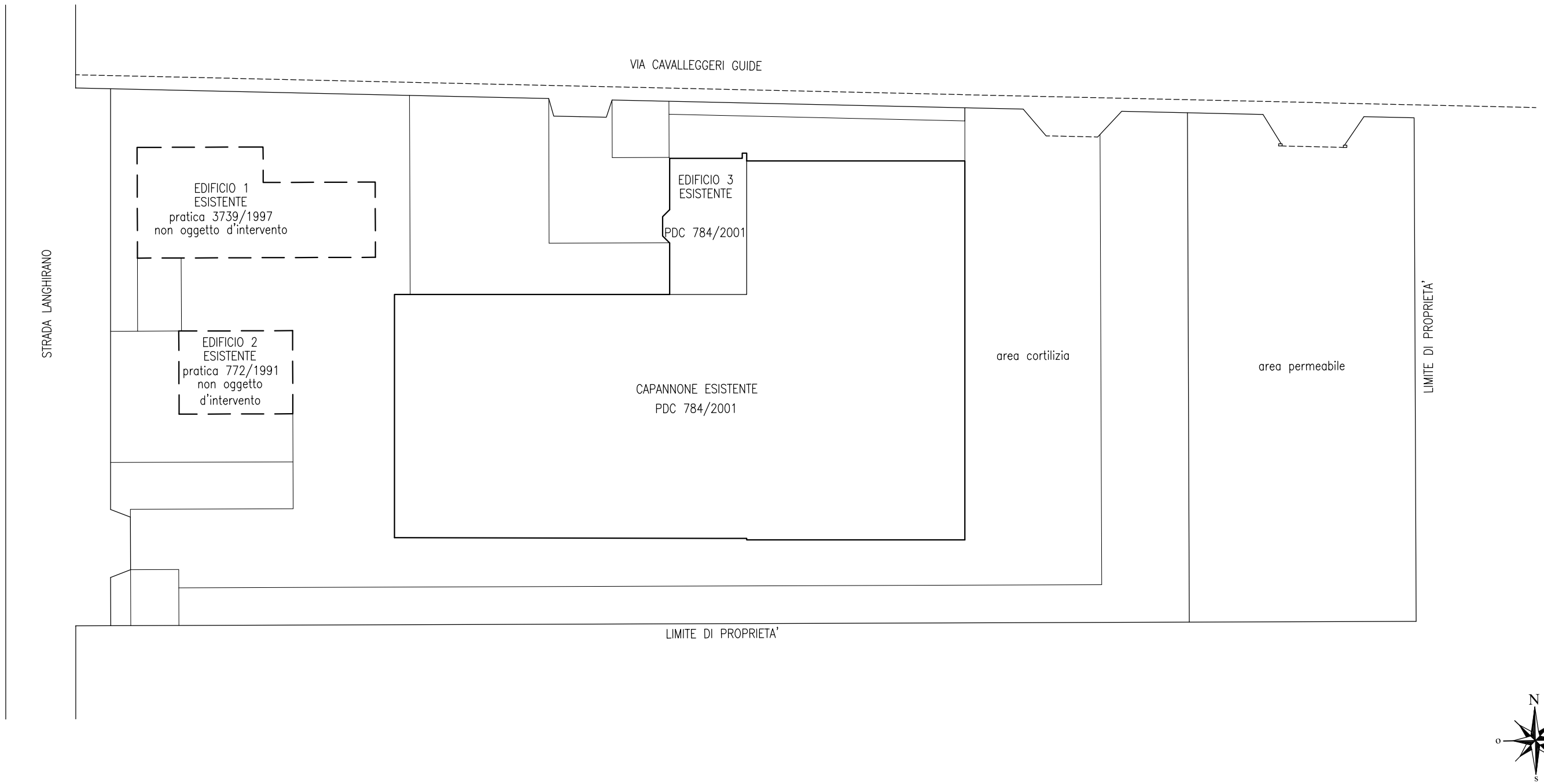
SCALA 1:500 **27.12.2021**